

COMMENT CONTRIBUER ?

Étape 1 : Calculer le montant du versement dû, soit 30% du Solde de la taxe d'apprentissage*

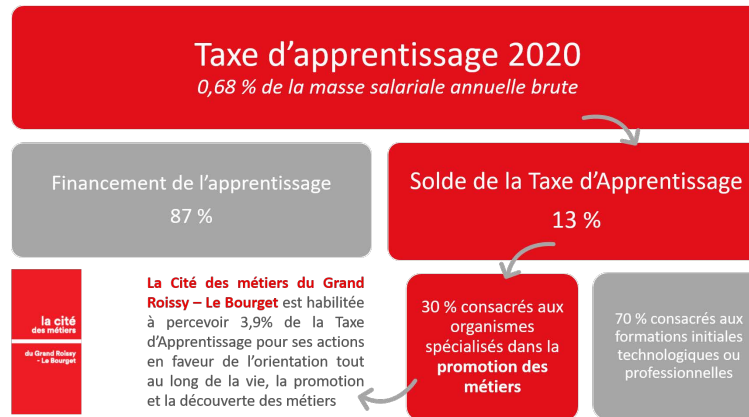

Étape 2 : Verser directement sa contribution ([cliquez-ici pour télécharger le bordereau de versement](#))

- **par chèque** à l'ordre de **GIP Emploi Roissy CDG** (Adresser le chèque à GIP Emploi Roissy CDG, Bâtiment Aeronef, Place de Magellan, BP9003, 95731 Roissy CDG)
- **par virement** (RIB ci-dessous), merci de préciser en **intitulé de virement** : « **TA2020-Nom de votre entreprise** »

au plus tard le **31 mai 2020**.

TRESOR PUBLIC

RELEVÉ D'IDENTITÉ BANCAIRE PARTIE RÉSERVÉE AU DESTINATAIRE DU RELEVÉ

Le relevé ci-contre est destiné à être remis à vos créanciers ou débiteurs, français ou étrangers, appelés à faire inscrire des opérations à votre compte (virements, paiements des quittances, etc...)

Identifiant national de compte bancaire - RIB

Code banque	Code guichet	N° compte	Clé
10071	93000	00001001905	39

Domiciliation
TPBOBIGNY

IBAN (International Bank Account Number)

FR76	1007	1930	0000	0010	0190	539
------	------	------	------	------	------	-----

BIC (Bank Identifier Code)
TRPUFRP1

Titulaire du compte :
GIP EMPLOI ROISSY CDG

BAT AERONEF
PLACE DE MAGELLAN BP 9003
95731 ROISSY CDG

Étape 3 : Paris CDG Alliance (Raison sociale : GIP Emploi Roissy) vous délivre un reçu libératoire